



## Profil Perusahaan

PT. Prasidha Mega Energi sebagai Perusahaan Jasa Konstruksi, Penyedia Bahan Bangunan, dan Jasa Transportasi berkomitmen untuk menggali potensi dan membangun negeri dengan inovasi dan kualitas terbaik.

Sebagai penyedia layanan lengkap dalam konstruksi, bahan bangunan, dan transportasi, kami menawarkan solusi komprehensif dari perencanaan hingga pelaksanaan. Dengan fokus pada keamanan, keandalan, dan bahan berkualitas tinggi, kami memastikan setiap proyek memenuhi standar tertinggi dan memberikan nilai jangka panjang.

Hubungi kami untuk mewujudkan proyek Anda dengan efisiensi dan keberlanjutan.

**2024**



# Jasa & Layanan



## Bahan Bangunan

Bahan Bangunan Kualitas Tinggi:  
Pasir, Batu Split, Precast, Material  
Khusus...



## Konstruksi

Mulai dari Perencanaan hingga  
Pelaksanaan, Membangun jadi  
Mudah...



## Design Interior

Kami membantu Mewujudkan  
Ruangan yang Anda Mimpikan.  
Percayakan kepada Prasadha.



## Tata Kota

Layanan tata kota berkelanjutan yang  
menciptakan lingkungan urban  
fungsional dan estetis.



APA YANG PRASIDHA MEGA ENERGI TAWARKAN?

## One-stop Services: Konstruksi, Bahan Bangunan, dan Transportasi.

“Menghadirkan Solusi Komprehensif untuk Proyek Anda”

Di Prasadha Mega Energi, kami menyediakan layanan lengkap dalam industri konstruksi, bahan bangunan, dan transportasi.

Dari perencanaan hingga pelaksanaan, kami hadir sebagai mitra yang menyediakan solusi komprehensif untuk memenuhi kebutuhan proyek Anda, dengan kualitas unggul dan layanan yang terpercaya.

Hubungi kami sekarang untuk informasi lebih lanjut dan konsultasi gratis.



# Tambang Batu Split

**Dengan Potensi Tambang Seluas 20 Ha,  
di Bojonegara & Ciwandan - Banten**

- Lokasi tambang tidak jauh dari pusat perkotaan, yaitu di Bojonegara dan Ciwandan.
- Batu Split dengan Kualitas Tinggi.
- Operasional yang Mumpuni.
- Prasadha memberikan layanan jasa Transportasi yang siap melayani pengiriman hingga sampai ke Lokasi proyek di seluruh Indonesia.
- Uji kualitas dilakukan secara berkala untuk memenuhi standard yang diharapkan oleh konsumen.
- Kami mengawasi dan memantau setiap produk untuk menjaga kualitas berdasarkan spesifikasinya

# Jenis Batu Split & Pasir

Selain Batu Split dibawah ini, Prasadha juga memenuhi permintaan sesuai kebutuhan konsumen.

## Jenis Batu Split

- Split 10 – 20 mm
- Split 20 – 30 mm
- Split 30 – 50 mm
- Split 50 – 70 mm
- Batu Gajah + 50 mm
- Split 0,3 – 0,8 mm
- Abu Batu
- Pasir dengan berbagai jenis varian

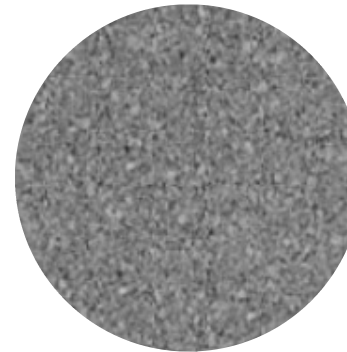

# Transportation

Salah satu komitmen kami sebagai penyedia One-stop Solutions untuk kebutuhan konstruksi, Prasideha menyediakan jasa Transportasi, demi kenyamanan Pelanggan.

## Jasa Transportasi

- Unit Dump Truck
- Jetty di area tambang
- Timbangan Truck
- Dermaga (Dalam tahap Pembangunan)





# Struktur Organisasi

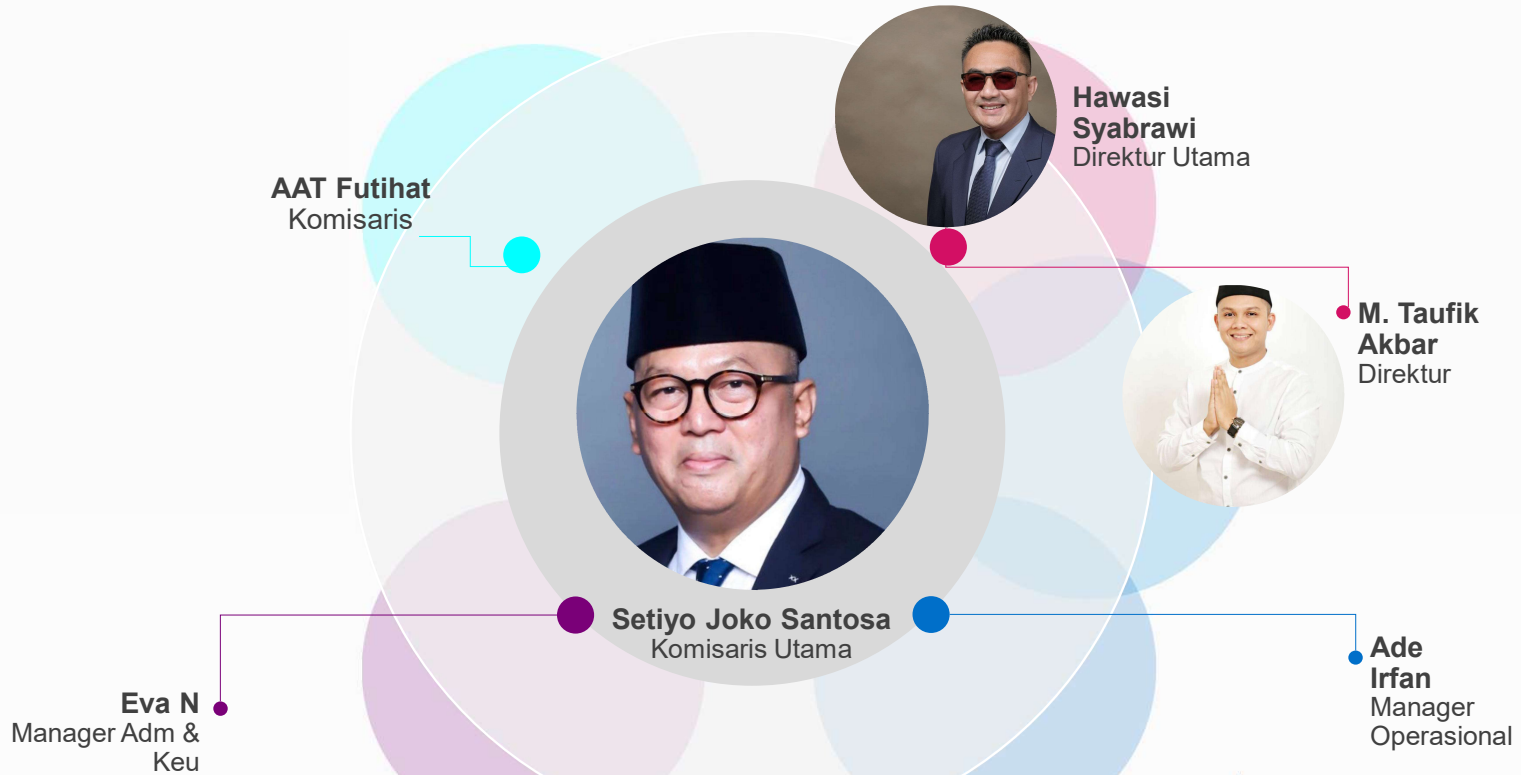

# Terima kasih

---

**PT. Prasidha Mega Energi**

Phone:

**0852-8378-0030**

Website:

**[prasidhamegaenergi.com](http://prasidhamegaenergi.com)**

email:

**[sales@prasidhamegaenergi.com](mailto:sales@prasidhamegaenergi.com)**

Alamat Kantor:

**GRAHA HS, Jl. Brigadir Jendral Katamso, No. 99  
RT.002 RW.001, Kel. Kepuh Kec. Ciwandan Kota  
Cilegon – Banten 42446**



 **PT. PRASIDHA MEGA ENERGI**





KEMENTERIAN HUKUM DAN HAK ASASI MANUSIA  
REPUBLIK INDONESIA  
DIREKTORAT JENDERAL ADMINISTRASI HUKUM UMUM  
Jl. H.R. Rasuna Said Kav. 6-7 Kuningan, Jakarta Selatan  
Telp. (021) 5202387 - Hunting

Nomor : AHU-AH.01.03-0118970  
Lampiran :  
Perihal : Penerimaan Pemberitahuan  
Perubahan Anggaran Dasar  
**PT PRASIDHA MEGA ENERGI**

Kepada Yth.  
Notaris LEVY NOVANDA PUTRA S.H., M.KN.,  
Perum Bumi Ciruas Permal Blok C.13 No.15  
KABUPATEN SERANG

Sesuai dengan data dalam format Isian Perubahan yang disimpan di dalam sistem Administrasi Badan Hukum berdasarkan Akta Notaris Nomor 13 Tanggal 16 Mei 2024 yang dibuat oleh Notaris LEVY NOVANDA PUTRA S.H., M.KN., berkedudukan di KABUPATEN SERANG, beserta dokumen pendukungnya, yang diterima tanggal 22 Mei 2024, mengenai perubahan Peningkatan Modal Ditempatkan/disetor, Pasal 7, Pasal 8, **PT PRASIDHA MEGA ENERGI**, berkedudukan di KOTA CILEGON, telah diterima dan dicatat di dalam Sistem Administrasi Badan Hukum.



Diterbitkan di Jakarta, Tanggal 22 Mei 2024.  
a.n. MENTERI HUKUM DAN HAK ASASI MANUSIA  
REPUBLIK INDONESIA  
DIREKTUR JENDERAL ADMINISTRASI HUKUM UMUM,

Cahyo Rahadian Muzhar, S.H., LL.M.  
19690918 199403 1 001

DICETAK PADA TANGGAL 22 Mei 2024

**DAFTAR PERSEROAN NOMOR AHU-0100106.AH.01.11.TAHUN 2024 TANGGAL 22 Mei 2024**  
Pemberitahuan ini hanya merupakan keterangan, bukan produk Tata Usaha Negara

